Foto 1, joonis 1

Foto 1. Elva malevakonna tegevuskoht (Elva linn, Valga mnt 1)

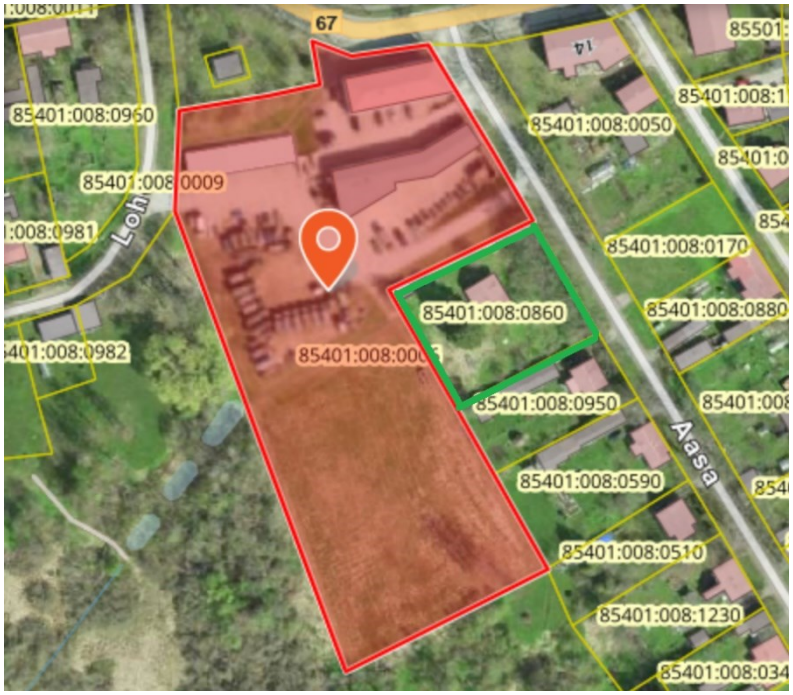

Joonis 1. Aasa 2 kinnisasja asukoht Valgamaa staabi- ja tagalakeskuse (Valga linn, Võru tn 12) kõrval. Aasa 2 asukoht markeeritud rohelisega, Valgamaa staabi- ja tagalakeskus (Võru tn 12) punasega